

# Una educación integral de inspiración cristiana

**Aldapeta**  
Maria ikastetxea



Los proyectos educativos no se definen por la cantidad de actividades que se desarrollan en los centros sino por la calidad de los ideales que los mueven y que luego, efectivamente, se concretan en una secuencia de propuestas didácticas. Nuestro colegio Aldapeta María bebe de la tradición educativa Marianista y de la Compañía de María. En esa tradición de educación cristiana encontramos las fuentes que inspiran nuestro proyecto.

Eso nos hace apostar por una educación integral que nos lleva a mirar a nuestros alumnos en todas sus potencialidades de desarrollo como personas en todas sus dimensiones. El rigor académico no está reñido con la exigencia de educar a nuestros alumnos en la totalidad de su persona. Eso nos ha llevado a concretar nuestro proyecto en **ocho grandes áreas** de desarrollo educativo en torno a las cuales se articulan tanto las actividades puramente académicas, como las pastorales de educación en la fe cristiana o las del ámbito extracurricular.

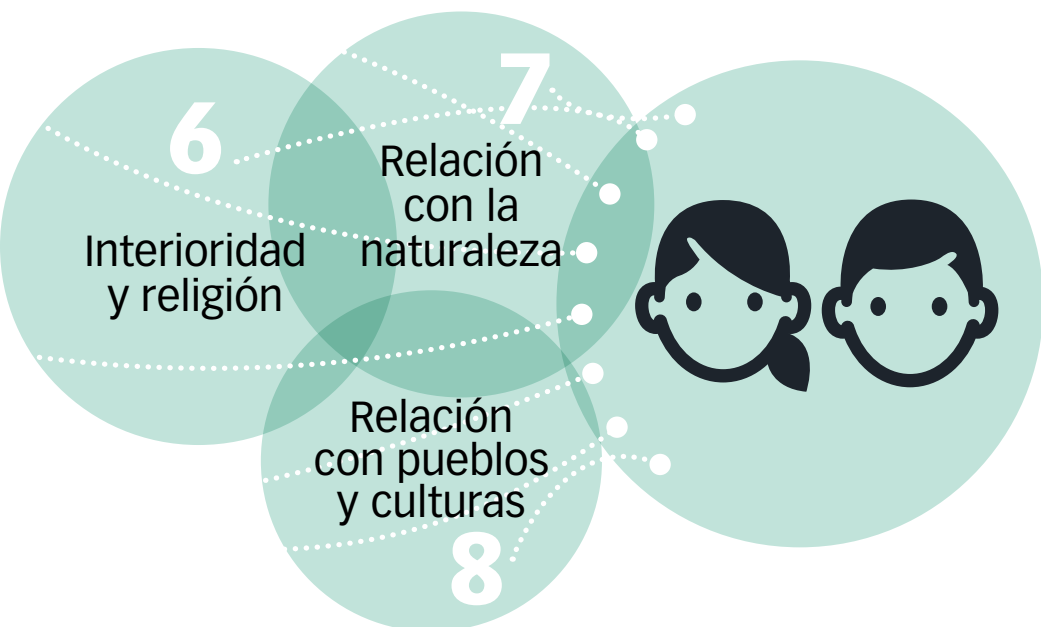

# Ocho grandes áreas definen nuestro proyecto educativo

## ÁREA DE COMUNICACIÓN

Hemos apostado por una enseñanza integrada de las tres lenguas euskera, inglés y castellano. Este modelo, que responde a las propuestas más avanzadas de la didáctica de las lenguas, asegura una competencia avanzada en nuestros alumnos en materia lingüística. Esta propuesta se amplía con el francés y el alemán a partir de 1º de Educación Secundaria Obligatoria para aquellos alumnos que lo deseen.

## ÁREA DE ÉTICA Y CONVIVENCIA

Implicamos a nuestros alumnos sobre todo a partir de 5º de Primaria, en la gestión de la propia convivencia del colegio por medio de un consejo de alumnos. Buena parte de la acción tutorial está destinada a la promoción de una ciudadanía universal por medio de las campañas de educación social, la educación explícita en valores, los modelos de resolución de conflictos, la promoción del voluntariado.

## ÁREA DE CIENCIA Y TECNOLOGÍA

La tecnología está integrada de manera natural en la vida del colegio como un instrumento al servicio del modelo educativo. Nuestro ambicioso modelo digital basado en el esquema 1x1 a partir de 5º de Primaria se ha manifestado como una fortaleza al servicio de la innovación educativa. Las nuevas instalaciones (aulas de tecnología, laboratorios, etc.) permiten una mayor profundización en el método experimental.

## **ÁREA DE EXPRESIÓN ARTÍSTICA**

Las dos aulas de música de Primaria, la de música de Eso, el espacio de creación artística de Primaria y las aulas de plástica de ESO y Bachillerato nos permiten profundizar en la educación artística de una manera experiencial y creativa. Esta orientación curricular se refuerza por el impulso del área artística en el ámbito extracurricular.

## **ÁREA DE DESARROLLO CORPORAL**

Nuestro colegio siempre se ha caracterizado por una apuesta clara a favor de las actividades físicas y deportivas. Esta fortaleza se ve reforzada por un nuevo plan de psicomotricidad en Primaria y por las nuevas instalaciones: polideportivo, gimnasio, nuevos espacios al aire libre, rocódromo, etc. Este planteamiento se ve además impulsado por toda la propuesta de actividades deportivas en el ámbito extracurricular.

## **ÁREA DE INTERIORIDAD Y RELIGIÓN**

Cuidamos la educación de la interioridad con actividades específicas desde la Educación Infantil. Disponemos de lugares especiales para el recogimiento, los oratorios en Infantil, Primaria y ESO y Bachillerato. Creemos que la educación de la dimensión espiritual constituye una pieza clave en el desarrollo personal de nuestros alumnos. Nuestras propuestas de acción pastoral van más allá del ámbito estrictamente lectivo para aquellas familias y alumnos que lo deseen.

## **ÁREA DE RELACIÓN CON LA NATURALEZA**

Las actividades académicas relacionadas con este ámbito van acompañadas de sus correspondientes salidas para un contacto directo con la naturaleza. En el ámbito extracurricular el colegio ofrece las actividades de campamentos y del Club de Montaña, dos tradiciones muy arraigadas.

## **ÁREA DE RELACIÓN CON PUEBLOS Y CULTURAS**

Apostamos por un conocimiento intenso y gozoso de nuestra propia tradición como pueblo de Euskadi que nos permita al mismo tiempo abrirnos a otros pueblos y culturas presentes en nuestro mundo como condición indispensable para una convivencia universal.

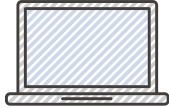
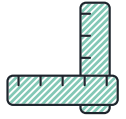

[www.aldapeta.eu](http://www.aldapeta.eu)

